

INFORME DE MONITOREO DE MEDIOS*

Fecha: 31/10/2022

Semana N° 44

Coordinación de Vigilancia Epidemiológica

*Vigilancia basada en eventos de interés epidemiológico mediante el monitoreo de medios abiertos de comunicación locales y nacionales.

Reporte de eventos:

Amenaza	Tema	Medio	Fecha	Resumen	Liga	Prioridad
Biológico	Disminución de la tasa de mortalidad	El Sol de Cuernavaca	30 octubre 2022	En lo que va de 2022 se tuvo una caída en el exceso de mortalidad para colocarse en el - 2.3%, es decir, hubo 234 muertes menos de lo estimado. Se esperan 10 mil 262 y han ocurrido 10 mil 028, según datos recabados desde las actas de defunción y los canales endémicos .	https://www.elsoldecuernavaca.com.mx/local/en-morelos-disminuye-la-tasa-de-mortalidad-9105719.html	Bajo
Biológico	Casos activos Covid-19	Diario de Morelos	30 octubre 2022	La Secretaría de Salud informa que a la fecha en Morelos se han estudiado 366 mil 628 personas, de las cuales se han confirmado 91 mil 573 con coronavirus COVID-19; 55 están activas y se han registrado 5 mil 321 defunciones.	https://www.diariodemorelos.com/noticias/al-d-de-hoy-reportan-nicamente-55-casos-activos-de-covid19-en-morelos	Bajo
Biológico	Prevención de ETV	Diario de Morelos	30 octubre 2022	Ante la asistencia de la población en panteones durante Día de Muertos, que se conmemora 01 y 02 de noviembre, Servicios de Salud de Morelos (SSM) pidió a autoridades municipales reforzar acciones de saneamiento y limpieza en cementerios para eliminar criaderos de mosquitos transmisores de dengue, zika y chikungunya.	https://www.diariodemorelos.com/noticias/laman-prevenir-dengue-en-visita-panteones-de-morelos	Bajo
Biológico	Prevención de Covid-19	Diario de Morelos	30 octubre 2022	La Secretaría de Salud, a través de Servicios de Salud de Morelos (SSM), informó que las pruebas antigénicas para detección de COVID-19 estarán disponibles en centros de salud de los municipios de Jiutepec, Jojutla, Cuautla, Tepalcingo y Tlalnepantla.	https://www.diariodemorelos.com/noticias/en-estos-centros-de-salud-n-puedes-encontrar-pruebas-antigenicas-para-deteccion-de-covid19	Bajo
Accidentes	Prevención de accidentes	Diario de Morelos	31 octubre 2022	Como parte de las acciones implementadas por el Comité de Contingencias Sanitarias y Emergencias de Yauatepec, la Dirección de Protección Civil y Bomberos mantiene unidades y elementos en los panteones con mayor afluencia. El director de PC, Octavio Rojas Montaña, informó que durante el fin de semana y los días 1 y 2 de noviembre se mantendrá la vigilancia en los camposantos a fin de atender de inmediato cualquier incidente.	https://www.diariodemorelos.com/noticias/mantienen-vigilancia-en-panteones-de-yauatepec	Bajo
Accidentes	Prevención de accidentes	Diario de Morelos	31 octubre 2022	Durante estas fechas, las quemaduras son una de las primeras causas de atención en urgencias, por lo que el Hospital del Niño Morelense (HNM) hizo un llamado a la ciudadanía a actuar de manera responsable con el objetivo de disminuir la incidencia de accidentes por quemaduras en menores de edad.	https://www.diariodemorelos.com/noticias/exhortan-prevenir-accidentes-en-festejos-por-d-de-muertos	Bajo



<http://ssm.gob.mx>



Servicios de Salud Morelos



@MorelosSalud

Callejón Borda N°3 Col. Centro C.P. 62000
Teléfono (777) 312 62 31 / 314 33 36 ext. 222

**Calle Gómez Azcárate No. 205, Col. Lomas de la Selva
C.P. 62270, Cuernavaca, Morelos. Tel.: 777 102 25 56**

INFORME DE RIESGOS METEOROLÓGICOS

Fecha: 31/10/2022

Semana N° 44

Coordinación de Vigilancia Epidemiológica

Fuente: Servicio Meteorológico Nacional de México, CONAGUA.

PRONÓSTICO DE LLUVIAS FUERTES A PUNTUALES MUY FUERTES Y PROBABILIDAD DE TORBELLINOS O TORNADOS EN COAHUILA, NUEVO LEÓN Y TAMAULIPAS

Este día, el **frente Núm. 6** adquirirá características cálidas en el oeste del Golfo de México y reforzará la entrada de humedad hacia el noreste del país, en interacción con un **vórtice en niveles altos de la atmósfera** y una **vaguada polar**, originarán lluvias fuertes a muy fuertes, descargas eléctricas, caída de granizo, rachas de viento de 50 a 70 km/h y posible formación de torbellinos y tornados en zonas de Coahuila, Nuevo León y Tamaulipas. **Canales de baja presión** sobre el centro y sureste del territorio nacional, asociado al ingreso de humedad proveniente de ambos litorales, generarán lluvias y chubascos con tormentas eléctricas en Querétaro, Hidalgo, Estado de México, Ciudad de México, Morelos, Tlaxcala, Puebla, Guerrero, Oaxaca, Veracruz y Chiapas.

Las lluvias mencionadas podrán estar acompañadas de descargas eléctricas fuertes rachas de viento y posible caída de granizo, además, podrían incrementar los niveles de ríos y arroyos y ocasionar deslaves e inundaciones.

Intervalo de chubascos (5-25mm):

San Luis Potosí, Querétaro, Hidalgo, Estado de México, Ciudad de México, **Morelos**, Tlaxcala, Puebla, Guerrero, Oaxaca, Veracruz, Chiapas, Yucatán y Quintana Roo.

Temperaturas Máximas de 30-35 °C:

Sinaloa, Zacatecas, San Luis Potosí, Nayarit, Jalisco, Colima, Michoacán, Guerrero, Oaxaca, Campeche y Yucatán.

Pronostico en región Mesa Central:

Cielo medio nublado a nublado. Ambiente matutino fresco y frío en zonas altas de Hidalgo, Tlaxcala y Puebla. Por la tarde, ambiente templado a cálido. **Probabilidad de chubascos en** Querétaro, Hidalgo, **Morelos**, Tlaxcala y Puebla, además de lluvias aisladas en Guanajuato. Viento de dirección variable de 10 a 25 km/h en la región, con rachas de 30 a 45 km/h en Guanajuato, Hidalgo y Puebla.

SISTEMAS METEOROLÓGICOS ACTUALES

Núm. 607 del 31 de octubre de 2022 / 06:00 horas

2022/10/31 11:00 UTC / 05:00 h. Centro de México

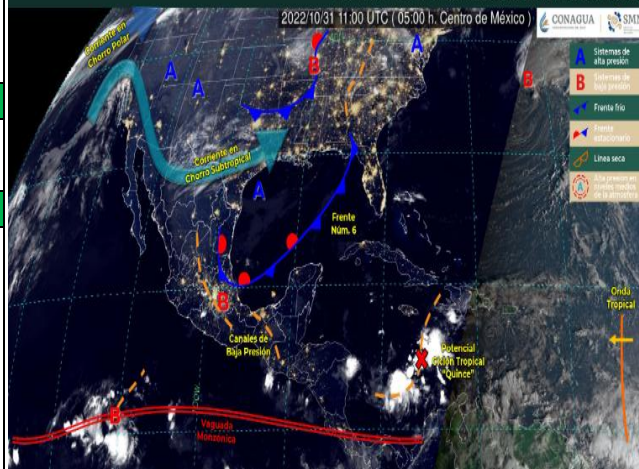

<http://ssm.gob.mx>



Servicios de Salud Morelos



@MorelosSalud

Callejón Borda N°3 Col. Centro C.P. 62000
Teléfono (777) 312 62 31 / 314 33 36 ext. 222

**Calle Gómez Azcárate No. 205, Col. Lomas de la Selva
C.P. 62270, Cuernavaca, Morelos. Tel.: 777 102 25 56**

INFORME DE MONITOREO VOLCÁNICO Y SISMOLÓGICO

Fecha: 31/10/2022

Semana N° 44

Coordinación de Vigilancia Epidemiológica

Fuente: Servicio Sismológico Nacional, UNAM. / Centro nacional de Prevención de Desastres (CENAPRED)-SEGOB, SENEAM-SCT y NOAA.

En las últimas 24 horas, mediante los sistemas de monitoreo del volcán Popocatepetl, se detectaron 94 exhalaciones, acompañadas de vapor de agua, gases volcánicos y ligeras cantidades de ceniza. Adicionalmente, se contabilizaron 152 minutos de tremor, 121 de alta frecuencia y 31 de armónico. También se registró un sismo volcanotectónico hoy a las 5:21 hora local, con magnitud de 1.5. Durante la mañana y al momento de este reporte se observa una emisión de vapor de agua, gases volcánicos y ligeras cantidades de ceniza, con dirección sur-suroeste.

NIVEL DE ALERTA	SEMAFORO	AMARILLO-FASE 2	RECOMENDACIONES PARA LA FASE AMARILLO FASE 2
	<p>El volcán presenta incremento en su actividad, con explosiones esporádicas:</p> <ul style="list-style-type: none">● Pluma continua de vapor de agua y gas.● Caída de ceniza leves a moderadas en poblaciones cercanas.● Lanzamiento de fragmentos incandescentes y posibilidad de flujos piroclásticos de corto alcance asociado a las explosiones.● Crecimiento y destrucción de domos de lava.● Flujos de lodo o escombros de corto alcance.		<ol style="list-style-type: none">1. Continuar con el radio de seguridad de 12 km, por lo que la permanencia en esa área no está permitida.2. Controlar el tránsito entre Santiago Xalitzintla y San Pedro Nexapa, vía Paso de Cortés.3. A las autoridades de Protección Civil, mantener sus procedimientos preventivos, de acuerdo con sus planes operativos.4. A la población se le recomienda elevar la atención a los avisos de las autoridades de su localidad y se exhorta a no acercarse al volcán, y mucho menos al cráter.5. Mantenerse fuera de cañadas ante posibles flujos de lodo, principalmente en temporada de lluvias.

PRONOSTICO DE CAIDA DE CENIZA

En caso de una exhalación de ceniza volcánica, el pronóstico de trayectoria hacia el nor-noreste (simulando exhalación cada hora en las próximas 6 horas), a su paso por la zona oeste, centro-norte y noreste del estado de Puebla y zona suroeste, centro y norte del estado de Tlaxcala, para las primeras 12 horas de pronóstico, (09:00 a las 21:00 hora local). Posteriormente para las últimas 12 horas de pronóstico (21:00 a las 09:00 hora local del día siguiente), las trayectorias continúan hacia la zona centro-norte y noreste del estado de Puebla y zona centro del estado de Veracruz.

SIN PRONOSTICO DE CAIDA DE CENIZA PARA EL DIA DE HOY

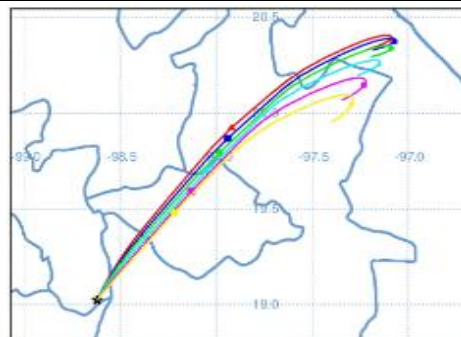

SISMOS	<p>Se registró sismo de magnitud de 4.0 grados Richter, a las 04:55:37 hrs con localización del epicentro a 6 km al noroeste de los Reyes Salgado, Michoacán.</p> <p>NO PERCIBIDO EN EL ESTADO DE MORELOS.</p>	
	<p>REPORTE DE DAÑOS A LA POBLACION</p> <p>PROTECCIÓN CIVIL</p> <p>Sin reporte de daños a la población ni a la infraestructura en salud.</p>	



<http://ssm.gob.mx>



Servicios de Salud Morelos



@MorelosSalud

Callejón Borda N°3 Col. Centro C.P. 62000
Teléfono (777) 312 62 31 / 314 33 36 ext. 222

Calle Gómez Azcárate No. 205, Col. Lomas de la Selva
C.P. 62270, Cuernavaca, Morelos. Tel.: 777 102 25 56

INFORME DE MONITOREO DE TEMPERATURAS Y CALIDAD DEL AIRE

Fecha: 31/10/2022

Semana N° 44

Coordinación de Vigilancia Epidemiológica

Fuente: Comisión Estatal de Agua (CEAGUA)



PRONOSTICO DE TEMPERATURAS POR MUNICIPIO

Municipio	Min.	Max.	Municipio	Min.	Max.
Amacuzac	17°	31°	Tepalcingo	17°	30°
Cuautla	16°	28°	Ayala	18°	30°
Jiutepec	15°	27°	Huitzilac	09°	20°
Temixco	16°	31°	Tepoztlán	13°	26°
Tlaltizapan	17°	30°	Zacualpan	13°	24°
Axochiapan	18°	33°	Tlalquitenango	20°	34°
Cuernavaca	15°	26°	Puente de Ixtla	19°	35°
Jojutla	19°	35°			

TEMPERATURAS MÁXIMAS Y MÍNIMAS, ULTIMAS 24 HRS

Mínimas	Máximas
Huitzilac 09° 20°	Tlalquitenango 20° 34°
Tetela del Volcán 12° 22°	Jojutla 19° 35°
Totolapan 13° 23°	Axochiapan 18° 33°
Ocuituco 13° 24°	Zacatepec 18° 31°



CALIDAD DEL AIRE

ÍNDICE AIRE Y SALUD	NIVEL DE RIESGO ASOCIADO	RECOMENDACIONES	
		GRUPOS SENSIBLES	PARA TODA LA POBLACIÓN
<p>Estación de Monitoreo Cuernavaca Centro, Morelos</p> <p>30 Bueno Updated on Monday 7:00 Temp.: 10°C</p> <p>Current Past 48 hours data</p> <p>PM2.5 AQI 30 PM10 AQI 21</p> <p>Min Max 13 158 19 47</p>	<p>Bajo</p> <p>Se considera que el riesgo es mínimo.</p>	<p>Disfruta las actividades al aire libre.</p>	



<http://ssm.gob.mx>



Servicios de Salud Morelos



@MorelosSalud

Callejón Borda N°3 Col. Centro C.P. 62000
Teléfono (777) 312 62 31 / 314 33 36 ext. 222

**Calle Gómez Azcárate No. 205, Col. Lomas de la Selva
C.P. 62270, Cuernavaca, Morelos. Tel.: 777 102 25 56**

INFORME DE MONITOREO EPIDEMIOLÓGICO

Fecha: 31/10/2022

Semana N° 44

Coordinación de Vigilancia Epidemiológica

Fuente: Jurisdicciones Sanitarias del estado de Morelos.

JURISDICCION SANITARIA I:

👉 **SIN EVENTOS EXTRAORDINARIOS NOTIFICADOS A LA UIES ESTATAL AL MOMENTO DE ESTE REPORTE.**

JURISDICCION SANITARIA II:

👉 **SIN EVENTOS EXTRAORDINARIOS NOTIFICADOS A LA UIES ESTATAL AL MOMENTO DE ESTE REPORTE.**

JURISDICCION SANITARIA III:

👉 **SIN EVENTOS EXTRAORDINARIOS NOTIFICADOS A LA UIES ESTATAL AL MOMENTO DE ESTE REPORTE.**

LOCALIDADES CON LLUVIAS MÁXIMAS REGISTRADAS EN LAS ÚLTIMAS 24 HORAS.

Lluvias moderadas (<25mm) acompañadas de descargas eléctricas en todo el estado, con lugar de lluvia máxima Sierra de Huautla, Amacuzac.

Se presentaron encharcamientos en localidades de Cuernavaca, Jojutla, Jiutepec, Tepoztlan, Yautepec y Cuautla.

Se informa de aumento en los niveles de arroyos y canales de riego sin llegar a escala crítica, **no se reportan afectaciones a la población o a la infraestructura en salud al momento de este reporte**, sin embargo nos encontramos en espera de informes adicionales.

Fuente: Coordinación de Urgencias Epidemiológicas y desastres



<http://ssm.gob.mx>



Servicios de Salud Morelos



@MorelosSalud

Callejón Borda N°3 Col. Centro C.P. 62000
Teléfono (777) 312 62 31 / 314 33 36 ext. 222

**Calle Gómez Azcárate No. 205, Col. Lomas de la Selva
C.P. 62270, Cuernavaca, Morelos. Tel.: 777 102 25 56**